

Sia che tu studi o che tu sia già entrato nel mondo del lavoro Non perdere questa occasione

La Legge 89/2016 introduce disposizioni in materia di ordinamento professionale stabilendo che l'iscrizione all'Albo spetterà **non più ai diplomati degli istituti tecnici** bensì a coloro che siano in possesso della laurea, almeno triennale.

Il provvedimento entrerà in vigore dopo cinque anni dalla pubblicazione sulla G.U. (2021).

Per i prossimi 5 anni, all'esame di Stato per l'abilitazione alla Professione potrà accedere chi consegnerà un titolo di studio valido: Diploma di Istituto Tecnico Tecnologico ex ITI (Scuola Media Superiore), e praticantato (o altra forma equivalente) svolto, o a cavallo della scadenza dei termini.

Non esitare a chiedere informazioni presso la Segreteria del Collegio

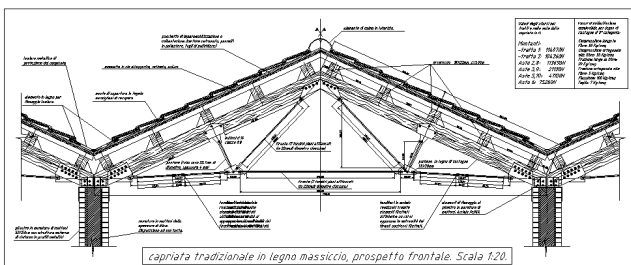

Questo periodo transitorio è quindi inderogabile

Chi si iscrive all'Albo dei Periti Industriali è esentato dal pagamento della quota per il primo anno, e nei due successivi avrà la riduzione del 50%



Se sei diplomato o ti diplomerai entro il 28 Maggio 2021 presso un Istituto Tecnico Tecnologico leggi attentamente



2021

Collegio dei Periti Industriali e dei Periti Industriali Laureati della Provincia di Firenze

**Via F. Baracca, 17 50127 Firenze
Tel. 055-367169 fax 055-0553249768**

**www.periti-industriali.firenze.it
mail: segreteria@periti-industriali.firenze.it**

Il Perito Industriale

La storia della Categoria dei Periti Industriali ha seguito di pari passo lo sviluppo economico italiano. Infatti, con le trasformazioni del mondo industriale si è imposta la figura del perito industriale, sia come capo tecnico che nel mondo della libera professione. Le competenze professionali sono state stabilite con il “Regolamento per la professione di Perito Industriale”, introdotto con R.D. 11 febbraio 1929, n. 275 (G.U. 18 marzo, 1929, n° 65). Infatti, nell’art. 16 si ritrovano gli elementi eterogenei di un mondo economico nazionale in piena trasformazione che necessita di professionisti qualificati nei settori più disparati.



Competenze

- √ Alla professione di Perito Industriale si riconosce la competenza alla progettazione, sicurezza, esecuzione e direzione nei limiti delle rispettive competenze e, in generale, le “mansioni direttive nel funzionamento industriale delle aziende pertinenti le specialità stesse”. La Legge 24 giugno 1923, n. 1395 (G.U. 5 luglio 1923, n. 157), recante “Disposizioni per la tutela del titolo e dell’esercizio professionale...”, all’art. 7, comma 2, statuiva, per il tramite di apposito regolamento, l’istituzione e la formazione in ogni provincia di Albi speciali per i Periti.
- √ E’ utile ricordare che, nonostante il mutamento delle modalità di accesso alla libera professione, restano ferme le attività professionali riservate o consentite a ciascuna professione stabilite dalla normativa vigente (art. 1, comma 2, e art. 55, comma 1, D.P.R. n. 328/01). Così come restano invariate le competenze professionali riservate ai Periti Industriali.



Come si diventa Liberi Professionisti fino al 2021

Dopo il conseguimento del diploma di maturità, l’accesso alla professione è subordinato al superamento di un esame di Stato, al quale si viene ammessi solo dopo avere svolto un periodo di praticantato della durata 18 mesi oppure di lavoro subordinato con specifica mansione (L.17/1990); oppure come ha introdotto l’art. 55 D.P.R. n. 328/01 che stabilisce che agli esami di Stato per la professione di Perito Industriale si accede con la laurea, tra quelle regolate dal D.M. 4 agosto 2000, comprensiva di un tirocinio di sei mesi, svolto in tutto o in parte durante il corso di studi tramite convenzioni stipulate tra gli Ordini o Collegi e le Università o con Istituti secondari superiori (Art. 6 D.P.R. n. 328/01).

L’entrata in vigore della Legge 89/2016 determina che:

Per chi alla data del 29 maggio 2021 non avrà raggiunto i requisiti per l’iscrizione all’Albo Professionale dei Periti Industriali (Diploma di Istituto Tecnico Tecnologico e compiuto tirocinio di 18 mesi) dovrà proseguire gli studi fino al raggiungimento della Laurea Triennale di 1° livello.